

Prise en main de MySurvey

Première exécution de MySurvey sur un ordinateur

- a. Une boîte de dialogue présentant le projet vous permet de confirmer ou de modifier l'emplacement où seront stockées vos données.



- b. Il vous sera ensuite proposé d'utiliser MySurvey en mode 'BASIC'.
Si vous disposez d'une licence PRO, vous pouvez entrer le code reçu par mail (vous pourrez aussi le faire ultérieurement).

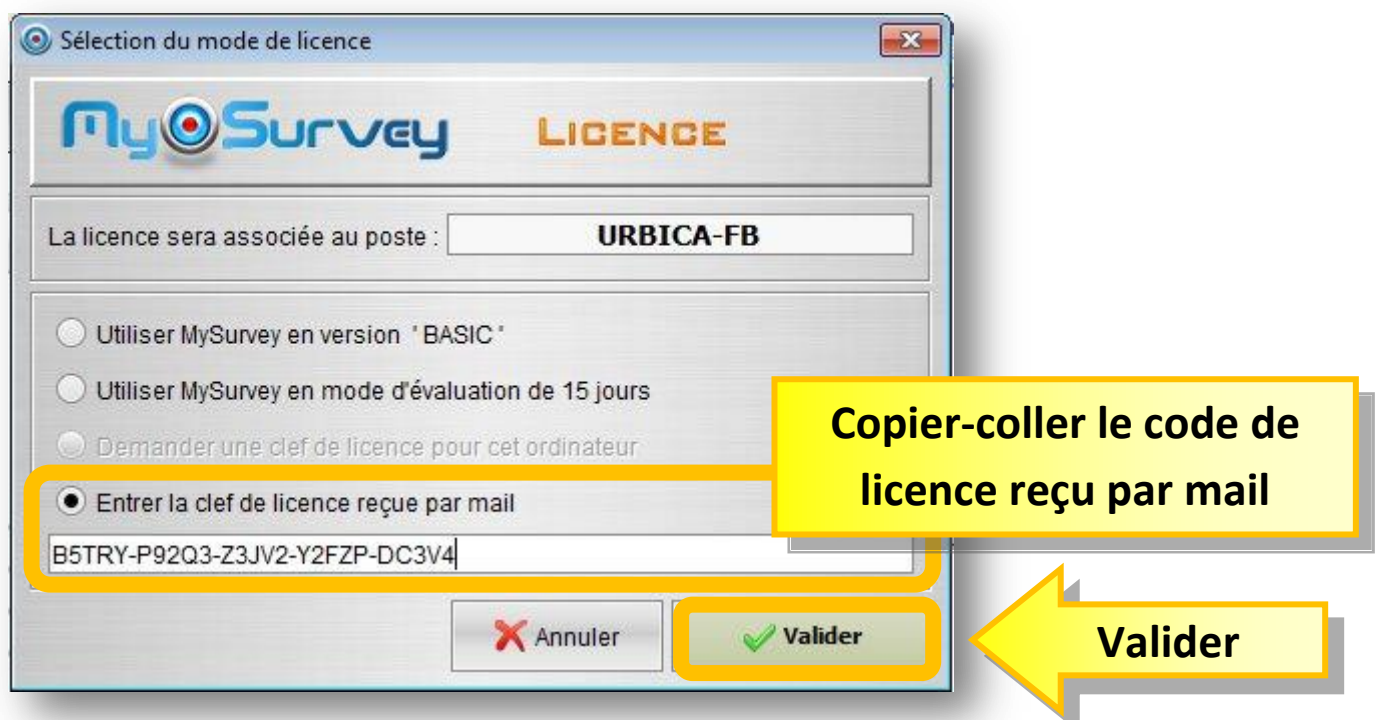

- c. Si vous optez pour la licence PRO, Il vous faudra activer la licence par internet.

Activer la licence via internet

Licence actuelle

MySurvey LICENCE

Licence

Version de licence: PRO

Type de licence:

Etat de la licence: VALIDE - NON ACTIVEE

Date de validité: Jours restants pour l'activation: 0

Identifiant:

Emplacement: C:\Users\Fred\AppData\Roaming\MySurvey\License\

Activer par internet Activer manuellement Charger un fichier d'activation

Informations de licence

Nom:

e-mail:

Société:

Modifier la licence version BASIC

- d. Si votre poste dispose d'un accès internet non restreint, la licence sera activée et la fenêtre se présentera ainsi :

La licence est activée

Licence actuelle

MySurvey LICENCE

Licence

Version de licence: PRO

Type de licence:

Etat de la licence: Valide et Activée

Date de validité: vendredi 23 avril 4754 à 14:35

Identifiant: 1464352420022

Emplacement: C:\Users\Fred\AppData\Roaming\MySurvey\License\

Désactiver par internet Désactiver manuellement Charger un fichier de désactivation

Informations de licence

Nom: Démos Quadrica v2

e-mail: contact@Quadrica.fr

Société: Quadrica

Modifier la licence Valider

Valider

e. Si l'accès internet est restreint, le message d'erreur suivant sera affiché :

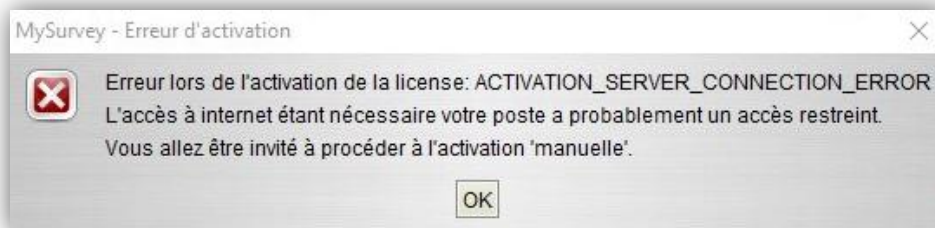

f. L'activation manuelle est décrite dans la fenêtre suivante :

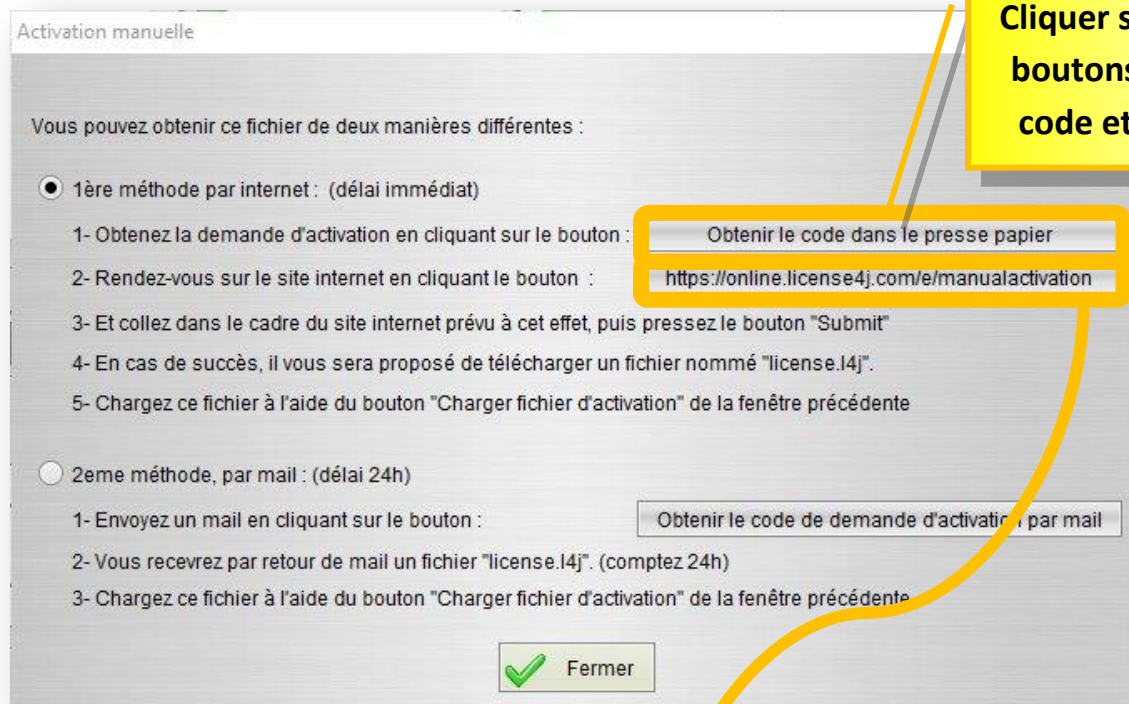

g. Votre navigateur vous présentera la page suivante dans laquelle vous pourrez coller le presse papier :

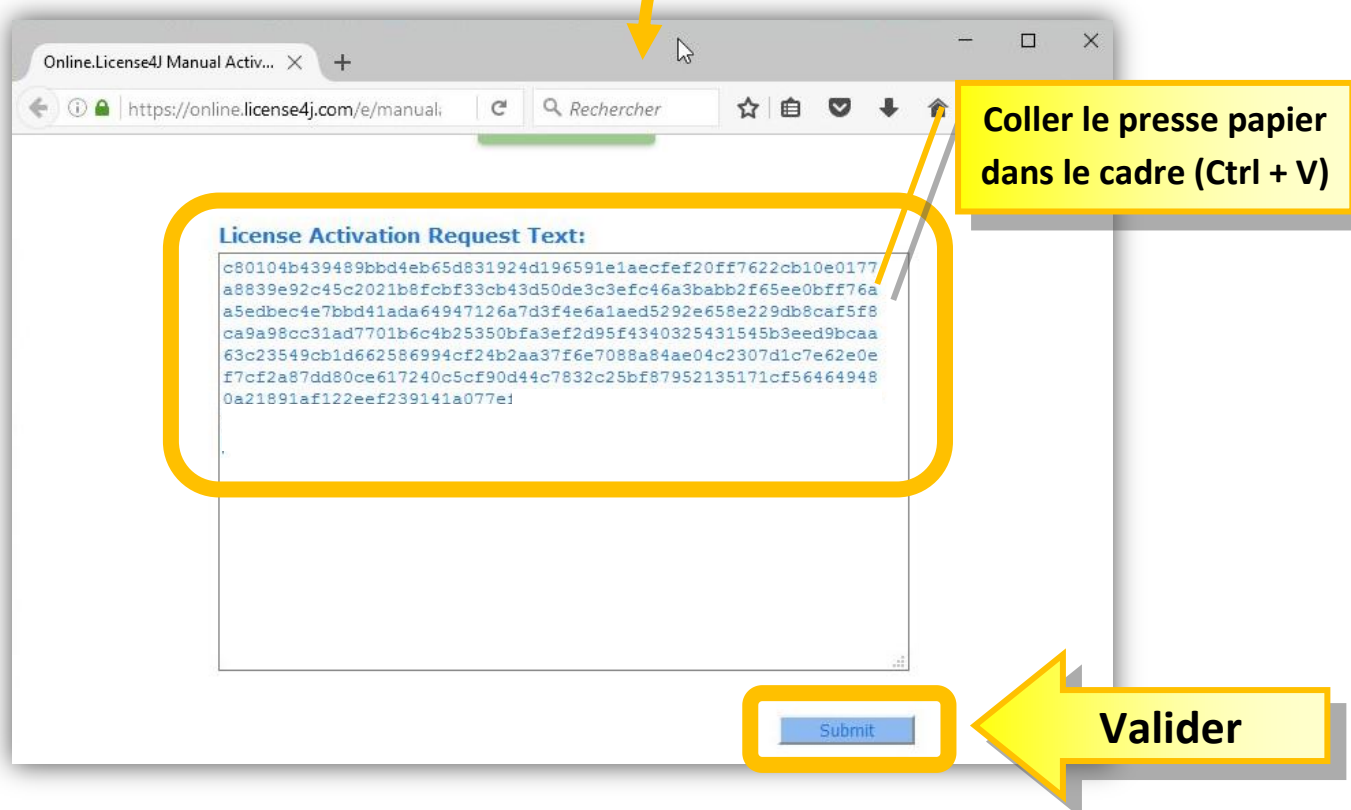

- h. A l'invitation de la boîte de dialogue suivante, enregistrez le fichier sur votre ordinateur.

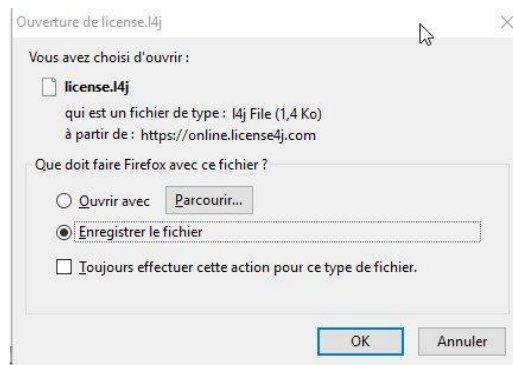

- i. De retour dans MySurvey, chargez le fichier que vous venez de sauvegarder :

